Unterlage 10.1

Genehmigungsvermerk Eisenbahn-Bundesamt

Übersichtsskizze



0	Ausgangsverfahren: Antragsfassung	15.08.2023
Index	Änderungen bzw. Ergänzungen	Planungsstand

Genehmigungsplanung: Unterlage für eine Entscheidung nach § 18 AEG

Vorhabenträger:

DB Netz AG
Regionalbereich West
Planung und Steuerung Invest
I.NI-W-K-K
Brügelmannstraße 16-18
50679 Köln
15.04.24 i.V.
Datum Unterschrift

DB Netze

DB InfraGO AG
Regionalbereich West
Projekte KIB Köln
(I.II-W-K-K)
Herrmann-Pünder-Str. 3
50679 Köln
30.4.24 i.A.

DB InfraGO

Planzeichen Nr.:	LBP_EÜe_Drimbornstraße	
Projekt-Nr.:	T.016058338	
	Datum	Name
gez.	08/2023	Hellmuth
bearb.	08/2023	Habenicht
gepr.	08/2023	Löhr

Planverfasser:

DB Engineering & Consulting GmbH
Region West
Umweltplanung (I.TD-W-U-U 1)
Picassoplatz 1c
50679 Köln

Datum

2023.10.23 15:16:36 +02'00'

Höhensystem:	DHHN92
Koordinatensystem:	DB_REF
Ursprungsplan:	
Blattgröße:	420x1730
Maßstab:	1: 500

Vorhaben:

Erneuerung EÜ Drimbornstraße in Aachen
Eisenbahnstrecke 2600 (Köln-Aachen), km 68,493

Planart: Landschaftspflegerischer Begleitplan

Planinhalt:

Bestands-, Konflikt- und Maßnahmenplan

Lageplan

M 1:500

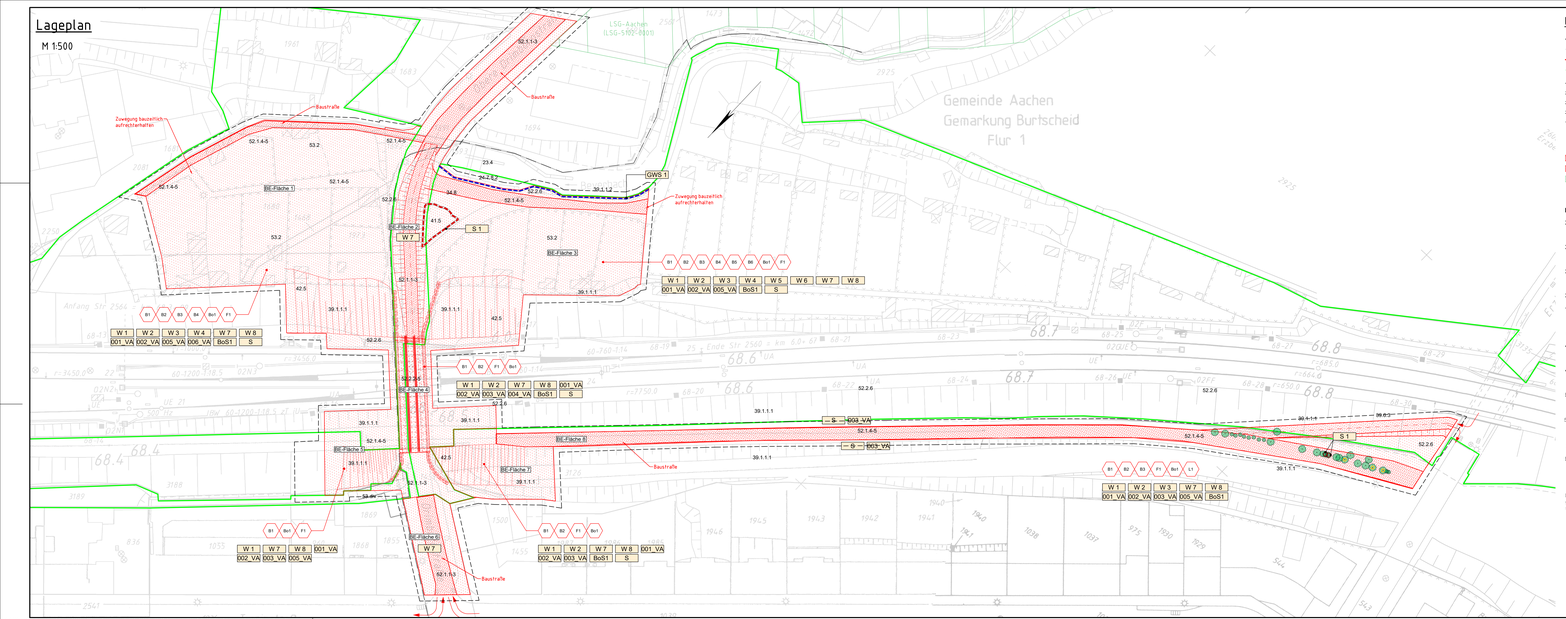

Legende

Allgemein

- Bestand
- Neubau/Änderung
- äußere Grenze der vorhabenbtrageneigenen Grundstücke
- Planfeststellungsgrenze
- Katster
  - Kreis- / Gemeindegrenze
  - Gemarkungsgrenze
  - Flurgrenze
  - Flurstücksgrenze
  - Zugehörigkeitshaken
  - Flurstücksnummer
- Baustelleneinrichtungsfläche
- Baustraße
- Landschaftsschutzgebiet

Biotoptypen

23 Fließende Gewässer

23.04a.01	23.4	anthropogen erheblich veränderte Bäche

24 Stehende Gewässer

24.07.08	24.7.8.2	offene Wassersickhaltebecken ohne Dauerstau

34 Halbtrockenrasen und trockenes bis frisches Grünland

34.08a.01	34.8	artenarmes, frisches Intensivgrünland

39 Wald- und Ufersäume, Staudenfluren

41.05abf41.05	39.1.1.1	trockene, warme Wald- und Gehölzsäume
41.01.06	39.1.1.2	frische bis feuchte Wald- und Gehölzsäume
52.01.08a02	39.6.3	frische Ruderalfluren

41 Feldgehölze, Gebüsche, Hecken und Gehölzkulturen

41.05aA	41.5	Einzelbäume, Baumreihen und Baumgruppen (insbesondere Altbestände)

42 Waldmantel und Vorwälder, spezielle Waldnutzungsformen

42.02	42.5	Rubus (Brombeer)-Gestrüpp und Vormantel

52 Verkehrsanlagen und Plätze

52.02.01a	52.1.1-3	versiegelte Straßen, Wege und Plätze
52.03.0a52.02.04a	52.1.4-5	Gepflasterte oder geschotterte Straße, Wege, Plätze
52.04.01	52.2.2-5	Gleisanlagen (in Betrieb)
52.01.08a.02	52.2.6	Straßen- und Gleisränder, Mittelstreifen und Bankette

53 Bauwerke

51.08a.01	53.2	Zier- und Nutzgärten, strukturreich (größer 250 m²)
53.01.18	53.0/verse	sonstige Bauwerke

Hinweis:
grau dargestellte Biotopcodes sind nach BKomV
schwarz dargestellte Biotopcodes nach Aachener Schlüssel

unterliegen der Baumschutzsatzung der Stadt Aachen

Konflikte

KO_1a — Konfliktbeschreibung Konflikt	Beschreibung Konflikt

Schutzgüter (SG):
B = Biotope / Pflanzen (inkl Habitatfunktion)
W = Wasser
L = Landschaftsschutzbild / Erholungswert
F = Fauna
GW = Grundwasser

B1 — Baubedingter temporärer Verlust von naturnahen/strukturreichen Gehölzen (> 100 m² / 20m BL) auf einer Fläche von 1.000 m²	B5 — Baubedingter temporärer Verlust einer artenarmen 245 m² großen Wiese (24.08.01a.01)	L1 — Visuelle und akustische durch die Baustellen bedingte Beeinträchtigung des Erholungswertes der Landschaft (Lärmbelästigung durch Gerätelärmquellen, Baustellenverkehr und Rauten)
B2 — Baubedingter temporärer Verlust von naturnahen/strukturreichen Gehölzen (> 100 m² / 20m BL) in der Grünfläche (Grün- und Gehölzstreifen) zwischen der Straßen- und Gleisanlagen auf einer Fläche von 1.000 m² (in der Gesamtfläche) auf einer Fläche von 1.000 m²	B6 — Baubedingter temporärer Verlust von Junger Gehölzpflanzung (< 100 m² / 20m BL) auf einer Bewertung auf einer Fläche 32 m²	GW1 — Potentielle Gefährdung des Bewachsens durch Grundwasserstand oberhalb der Baugrube
B3 — Baubedingter temporärer Verlust von Straßbaum im Straßenraum (52.2.06/24.5 > 50 CM/BL) auf einer Fläche von 20 m²	Bo1 — Baustellen bedingter Ausfall von Bodenfunktionen durch Verdichtung von Oberboden oberhalb der Baugrube	
B4 — Baubedingter temporärer Verlust von Straßbaum im Straßenraum (52.2.01 > 50 CM) auf einer Fläche von 5 m²	F1 — Temporärer Verlust von potentiellen Fledermaus- und Schwalbenhöhlen und Nistmöglichkeiten für Vogelarten, Ausflüchtigen und partielle Störung von Vogelarten und Fledermäusen	

Vermeidungsmaßnahmen

S	Schutz und Erhalt angrenzender Gehölze und Biotope gemäß RAS-LP4 und DIN 18920.
S 1	Aufstellen eines ortsfesten Bauzauns zum Schutz der Schwarzarte auf der Wiese (BE-Fläche 3) sowie Schutz der Vogel-Kirschen gemäß RAS-LP4 und DIN 18920.
001_VA	Einsatz und Kontrolle durch eine zertifizierte generelle umweltfachliche Baubeerwachung.
002_VA	Bauzeitenregelung zum Schutz der Brutvogel und Kleinsäuger.
003_VA	Kontrolle des Brückenbauwerks und potenzieller Höhlenbäume auf Fledermausbesatz.
004_VA	Einsatz insektenfreundlicher Lampen.
005_VA	Vermeidung von Pfützen
006_VA	Kontrolle der Gartenteiche auf Amphibienbesatz
GWR 1	Vermeidung von Staubemission im Bereich des Bewerbachs u.a. durch Aufstellen eines ortsfesten Staubschutzzaunes.

Wiederherstellungsmaßnahmen

W 1	Anpflanzung von standortgerechten heimischen Gehölzen in Absprache mit der UNB der Stadt Aachen.
W 2	Wiederherstellung der BE-Flächen gemäß ihres Ausgangszustandes und anschließend Überlassung der natürlichen Sukzession.
W 3	Initialansaat und anschließend Überlassung der natürlichen Sukzession.
W 4	Wiederherstellung der Kleingartenanlagen in Absprache mit den Eigentümern.
W 5	Wiederherstellung der Wiese mittels einer Ansaat in Absprache mit dem Eigentümer.
W 6	Anpflanzung von heimischen Sträuchern in Absprache mit der UNB Aachen.
W 7	Wiederherstellung der BE-Flächen gemäß ihres Ausgangszustandes.
W 8	Anpflanzung von Gehölzen gemäß Baumschutzsatzung der Stadt Aachen.
BoS1	Bodenschonender Umgang gemäß DIN 18915, DIN 19731 und DIN 19639 sowie fachgerechte Abfallentsorgung nach LAGA.

Unterlage 10.1

Genehmigungsvermerk Eisenbahn-Bundesamt

Übersichtskarte

2	Ausgangsunterlagen Anhörungsfassung	15.08.2023
Index	Änderungen/Ergänzungen	Planungsstand

Genehmigungsplanung: Unterlage für eine Entscheidung nach § 18 AEG

Vorhabenträger:
DB Netz AG
Regionalbereich West
Planungsabteilung Köln
Hohe Straße 1
Brückenamtsstraße Nr. 18
50676 Köln

Datum: Unterschrift

Planerfassen:
DB Engineering & Consulting GmbH
Magnet West
Theodor-Heuss-Straße 5-7b/ Gut 5-7
Gebäude 3
50670 Köln

Datum: 2023.10.23 15:16:06 +02'00'

Projektnummer: LBP_Ein_Dribornstraße
Projekt-Nr.: T.E10153338

	Datum	Name
gez.:	06/2023	Reitzuth
gepr.:	06/2023	Hakenhöf
genehm.:	06/2023	Lüth

Anlagenkürzel: ZHH001
Koordinatensystem: DB_REF
Ursprungsplan
Blattgröße: 420x1730
Maßstab: 1:500

Vorhaben:

Erneuerung EÜ Dribornstraße in Aachen
Eisenbahnstrecke 2600 (Köln-Aachen), km 68,493

Planart: Landschaftspflegerischer Begleitplan

Planinhalt: Bestands-, Konflikt- und Maßnahmenplan